

Servizio Ferroviario Metropolitano Cirié-Torino-Fossano/Alba

Report di Puntualità dei Treni



Nel seguente report sono presenti le statistiche di puntualità e il catalogo dei disservizi riguardanti le linee ferroviarie SFM4 (Cirié-Torino-Alba) e SFM7 (Cirié-Torino-Fossano), nel periodo compreso tra il **01/09/2024** e il **30/09/2024***1.

Il quadro generale della situazione è il seguente:

- Per quanto riguarda la tratta SFM4 Cirié-Alba, si osserva un indice di puntualità del **61,47%**: si tratta di un dato particolarmente critico, che va a denotare un'affidabilità del servizio notevolmente scarsa. Si può notare inoltre come la tendenza sia rimasta pressoché costante lungo tutto il periodo, senza evidenziare alcun tipo di miglioramento: al contrario, si va a verificare una lieve flessione nelle ultime due settimane del mese. Ciò a causa continui guasti avvenuti all'infrastruttura, in particolar modo riguardanti la tratta terminale della linea tra Carmagnola e Alba.
- Per quanto riguarda la tratta SFM7 Cirié-Fossano, si osserva invece un indice di puntualità del **66,76%**: anche per quanto riguarda questa tratta, la situazione risulta critica. Come per la relazione SFM4 Cirié-Alba, la tendenza rimane pressoché costante per l'intero periodo monitorato, con una lieve flessione nelle ultime due settimane del mese; come da attese, inoltre, si può notare come l'andamento sia fortemente legato a quello della linea SFM4, a causa della gestione turni e materiale rotabile, che lega reciprocamente le due linee.

A seguire una sintesi grafica combinata delle due linee, e successivamente degli approfondimenti distinti per le singole tratte.

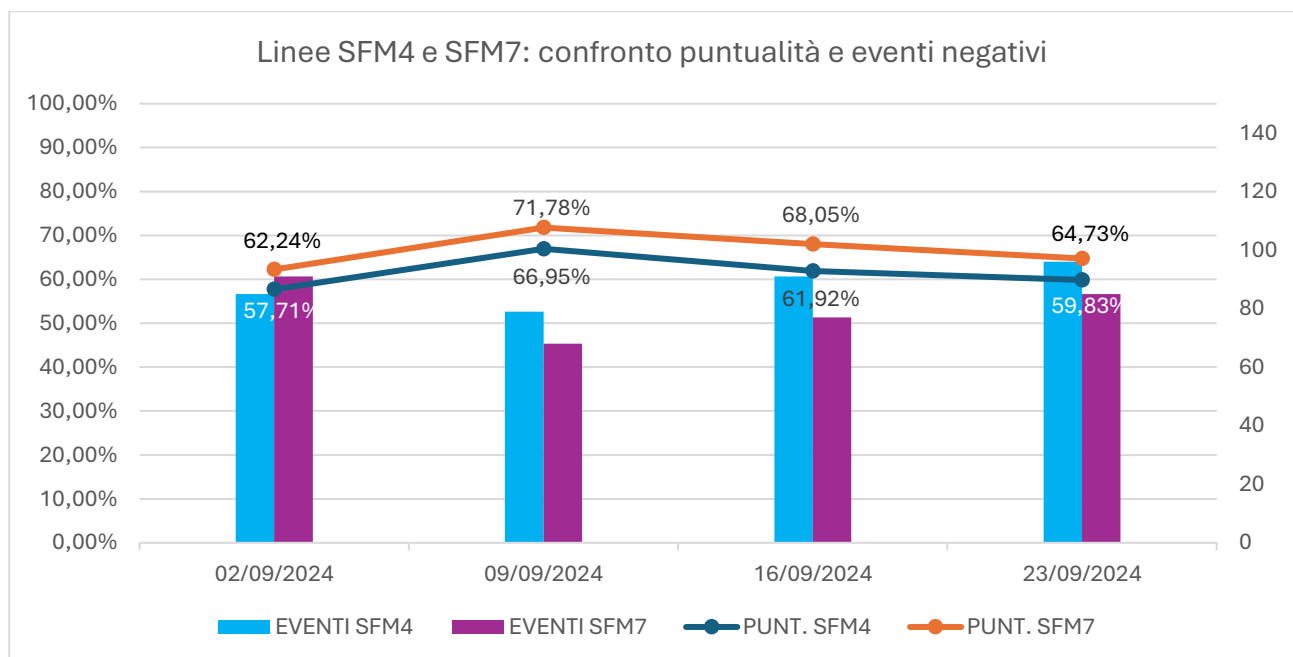

*1 Il periodo di monitoraggio dei dati della linea SFM4 parte dal 03/09/2024, invece che dal 01/09/2024

Linea SFM4 Cirié-Torino-Alba

Periodo dal 03/09/2024 al 30/09/2024:

- **955** treni monitorati (100% dei treni circolati)
- **61,47%** dei treni sono arrivati a destinazione in orario
- **265** treni sono arrivati a destinazione con un ritardo tra 5 e 15 minuti
- **36** treni sono arrivati a destinazione con un ritardo superiore a 15 minuti
- **15** treni sono stati soppressi
- **52** treni hanno subito una limitazione di percorso

Nel dettaglio, sono stati totalizzati **3860** minuti di ritardo, pari a circa 64 ore.

Statistiche aggregate per settimane:

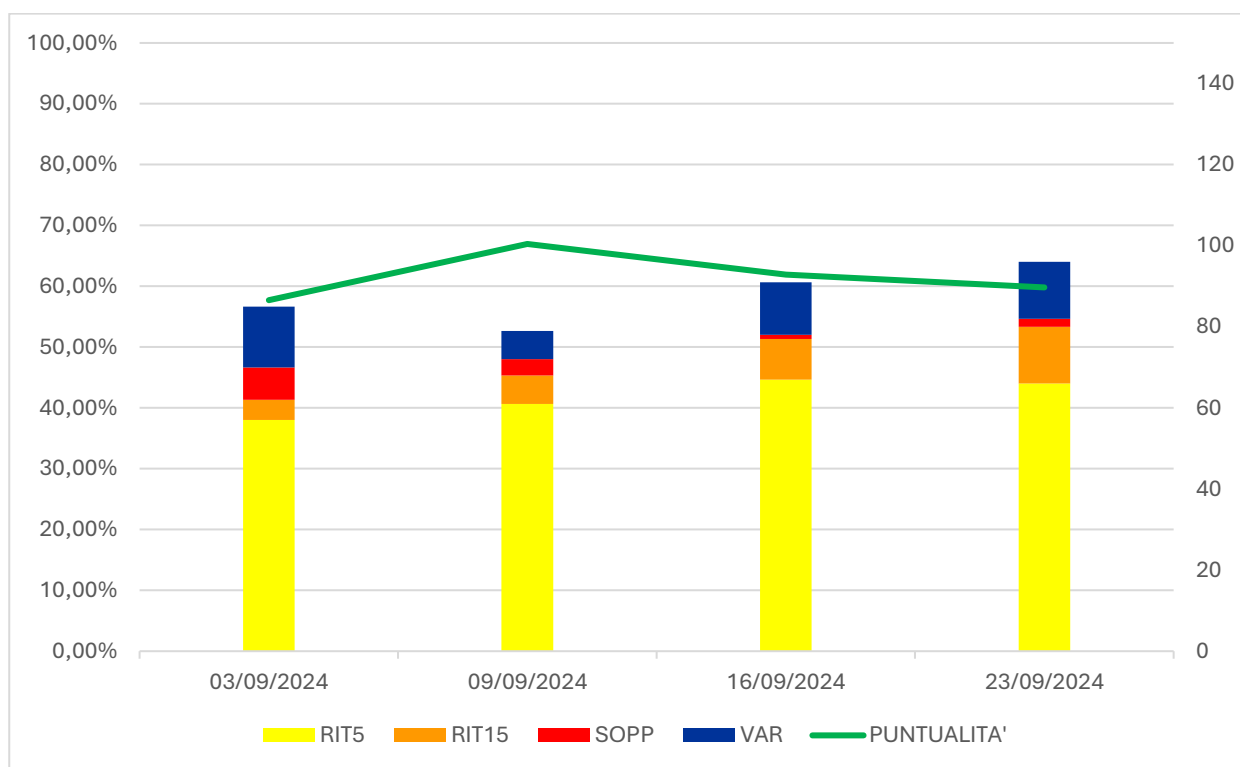

SETTIMANE	PUNTUALITA'	RIT5	RIT15	SOPP	VAR	TRENI MONITORATI	PERC. TRENI MONITORATI
03/09/2024	57,71%	57	5	8	15	201	100%
09/09/2024	66,95%	61	7	4	7	239	100%
16/09/2024	61,92%	67	10	1	13	239	100%
23/09/2024	59,83%	66	14	2	14	239	100%

NB: con RIT5 si intendono i ritardi tra 5 e 15 minuti; con RIT15 si intendono i ritardi oltre 15 minuti

Ritardo medio:

Nel periodo dal 01/09/2024 al 30/09/2024 si osserva una media di ritardo all'arrivo di 4,4 minuti. Nel grafico sottostante è presente il ritardo medio aggregato per singoli giorni:

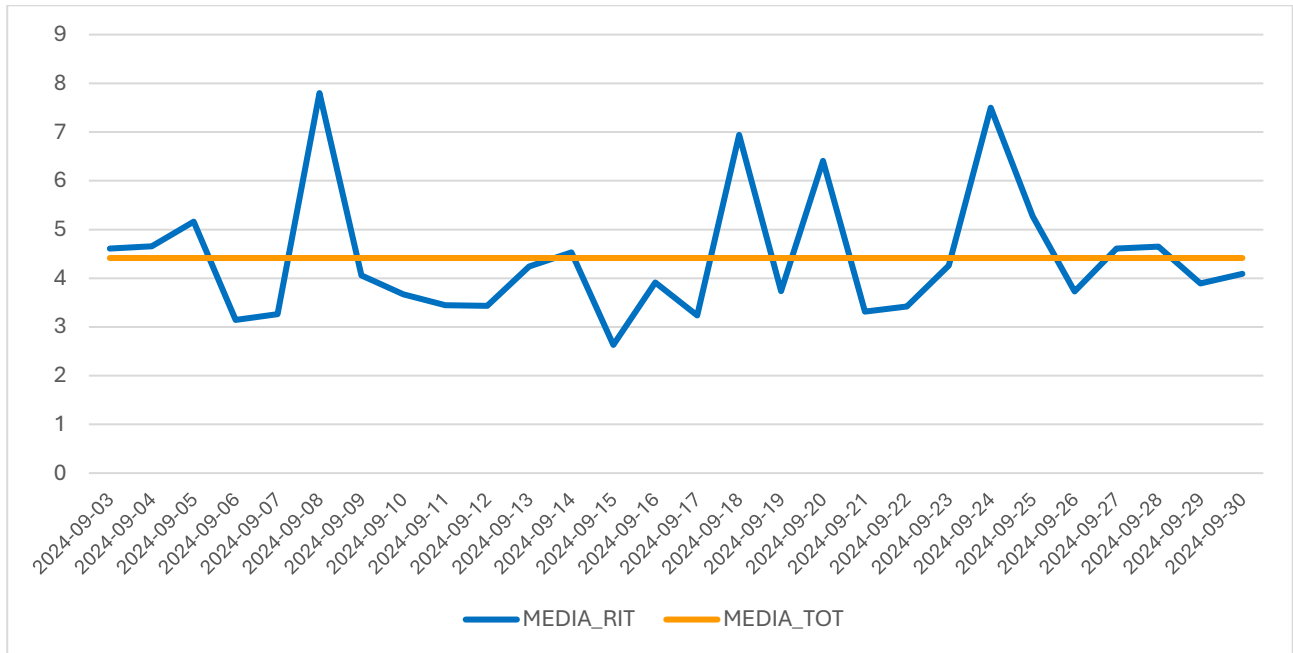

Giorno peggiore: 08/09/2024 – Ritardo medio: 7,8 minuti

Giorno migliore: 15/09/2024 – Ritardo medio: 2,6 minuti

Numero di ritardi, soppressioni e variazioni per treno:

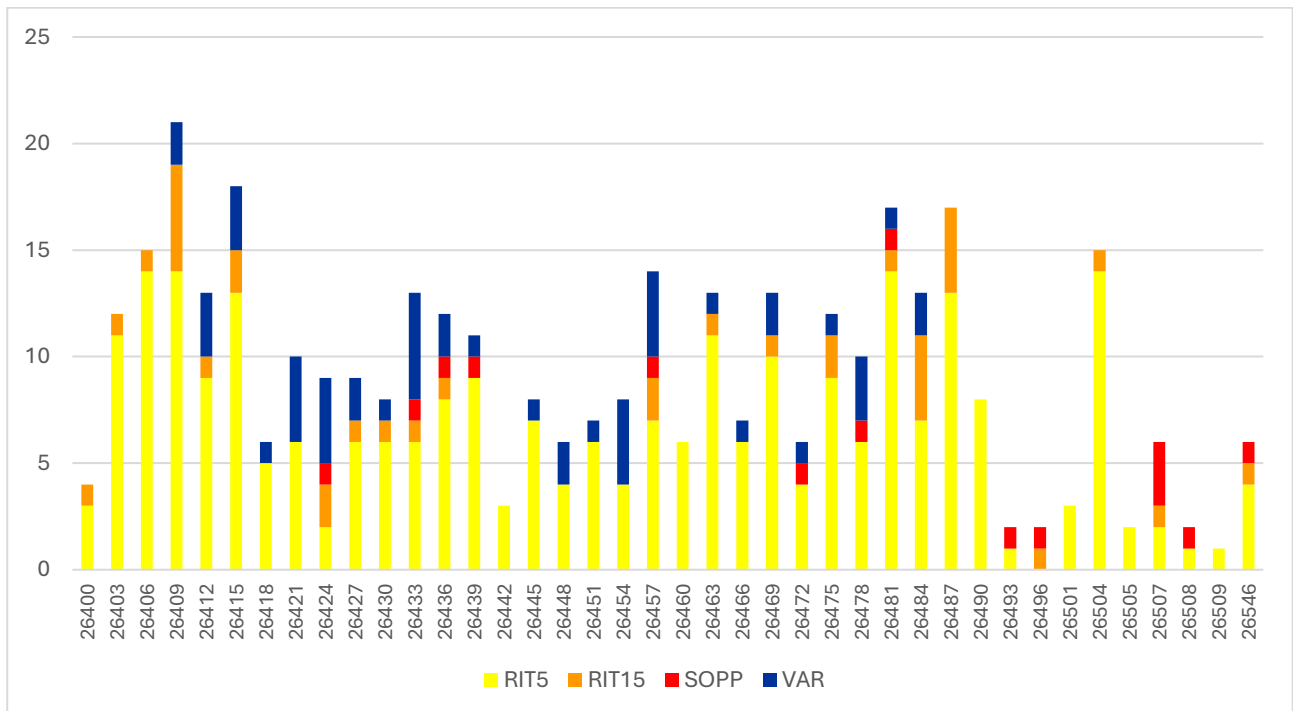

Treno peggiore: 26409 – 19 ritardi (di cui 5 gravi) e 2 limitazioni di percorso

Treno migliore: 26509 – 1 ritardo e 0 soppressioni

TRENO	RIT5	RIT15	SOPP	VAR
26400	3	1	0	0
26403	11	1	0	0
26406	14	1	0	0
26409	14	5	0	2
26412	9	1	0	3
26415	13	2	0	3
26418	5	0	0	1
26421	6	0	0	4
26424	2	2	1	4
26427	6	1	0	2
26430	6	1	0	1
26433	6	1	1	5
26436	8	1	1	2
26439	9	0	1	1
26442	3	0	0	0
26445	7	0	0	1
26448	4	0	0	2
26451	6	0	0	1
26454	4	0	0	4
26457	7	2	1	4

TRENO	RIT5	RIT15	SOPP	VAR
26460	6	0	0	0
26463	11	1	0	1
26466	6	0	0	1
26469	10	1	0	2
26472	4	0	1	1
26475	9	2	0	1
26478	6	0	1	3
26481	14	1	1	1
26484	7	4	0	2
26487	13	4	0	0
26490	8	0	0	0
26493	1	0	1	0
26496	0	1	1	0
26501	3	0	0	0
26504	14	1	0	0
26505	2	0	0	0
26507	2	1	3	0
26508	1	0	1	0
26509	1	0	0	0
26546	4	1	1	0

Ritardo medio per treno:

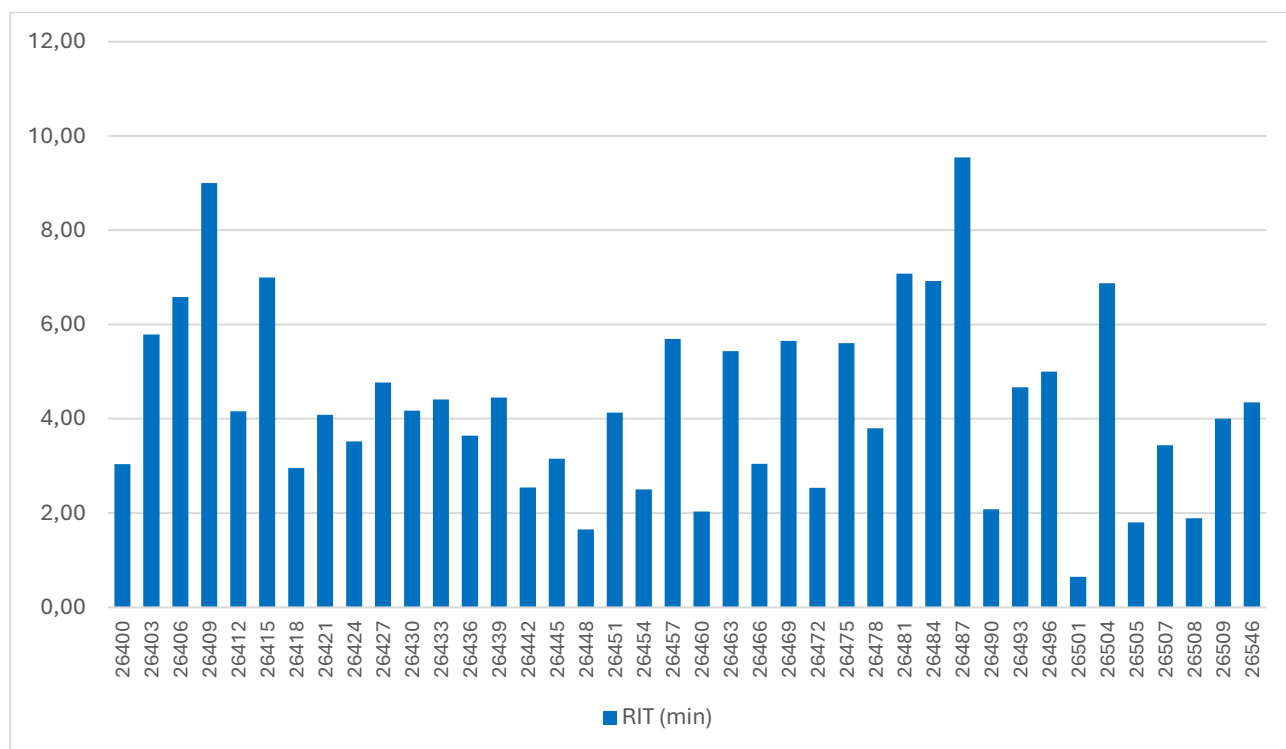

Treno peggiore: 26487 – Ritardo medio: 9,5 minuti

Treno migliore: 26501 – Ritardo medio: 0,7 minuti

TRENO	RIT (min)
26400	3,04
26403	5,79
26406	6,58
26409	9,00
26412	4,16
26415	7,00
26418	2,96
26421	4,08
26424	3,52
26427	4,77
26430	4,17
26433	4,41
26436	3,64
26439	4,45
26442	2,54
26445	3,15
26448	1,65
26451	4,13
26454	2,50
26457	5,70

TRENO	RIT (min)
26460	2,04
26463	5,43
26466	3,04
26469	5,65
26472	2,54
26475	5,61
26478	3,80
26481	7,08
26484	6,92
26487	9,54
26490	2,08
26493	4,67
26496	5,00
26501	0,65
26504	6,88
26505	1,80
26507	3,44
26508	1,89
26509	4,00
26546	4,35

Linea SFM7 Cirié-Torino-Fossano

Periodo dal 01/09/2024 al 30/09/2024:

- **1020** treni monitorati (100% dei treni circolati)
- **66,76%** dei treni sono arrivati a destinazione in orario
- **258** treni sono arrivati a destinazione con un ritardo tra 5 e 15 minuti
- **28** treni sono arrivati a destinazione con un ritardo superiore a 15 minuti
- **15** treni sono stati soppressi
- **38** treni hanno subito una limitazione di percorso

Nel dettaglio, sono stati totalizzati **3523** minuti di ritardo, pari a circa 58 ore.

Statistiche aggregate per settimane:

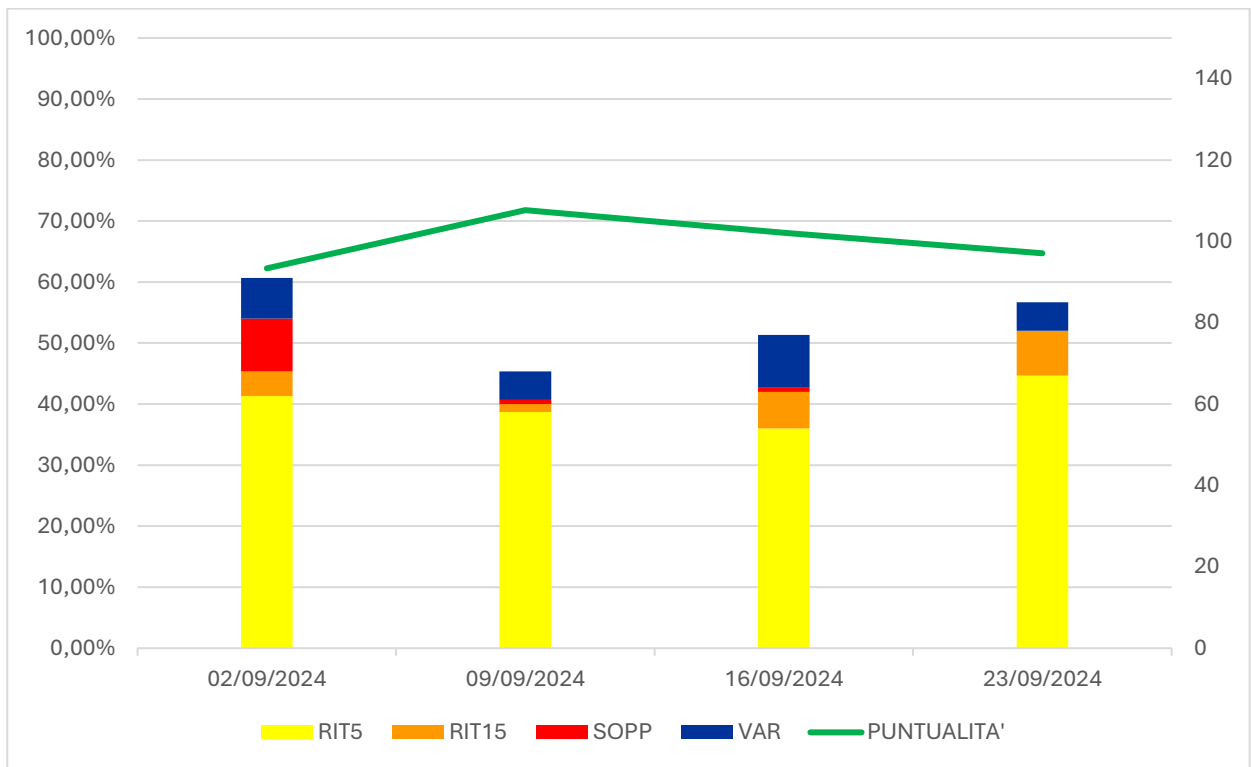

SETTIMANE	PUNTUALITA'	RIT5	RIT15	SOPP	VAR	TRENI MONITORATI	PERC. TRENI MONITORATI
02/09/2024	62,24%	62	6	13	10	241	100%
09/09/2024	71,78%	58	2	1	7	241	100%
16/09/2024	68,05%	54	9	1	13	241	100%
23/09/2024	64,73%	67	11	0	7	241	100%

NB: con RIT5 si intendono i ritardi tra 5 e 15 minuti; con RIT15 si intendono i ritardi oltre 15 minuti.

Ritardo medio:

Nel periodo dal 01/09/2024 al 30/09/2024 si osserva una media di ritardo all'arrivo di 3,8 minuti. Nel grafico sottostante è presente il ritardo medio aggregato per singoli giorni:

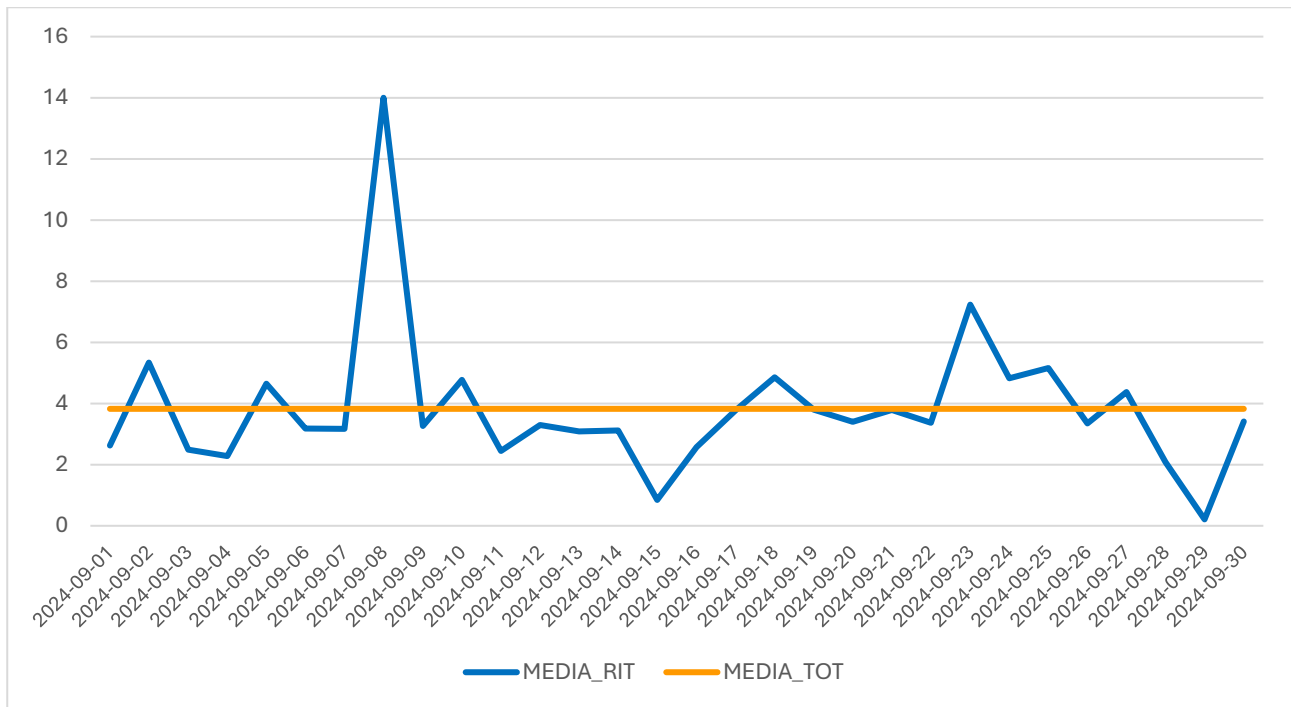

Giorno peggiore: 08/09/2024 – Ritardo medio: 14,0 minuti

Giorno migliore: 29/09/2024 – Ritardo medio: 0,2 minuti

Numero di ritardi, soppressioni e variazioni per treno:

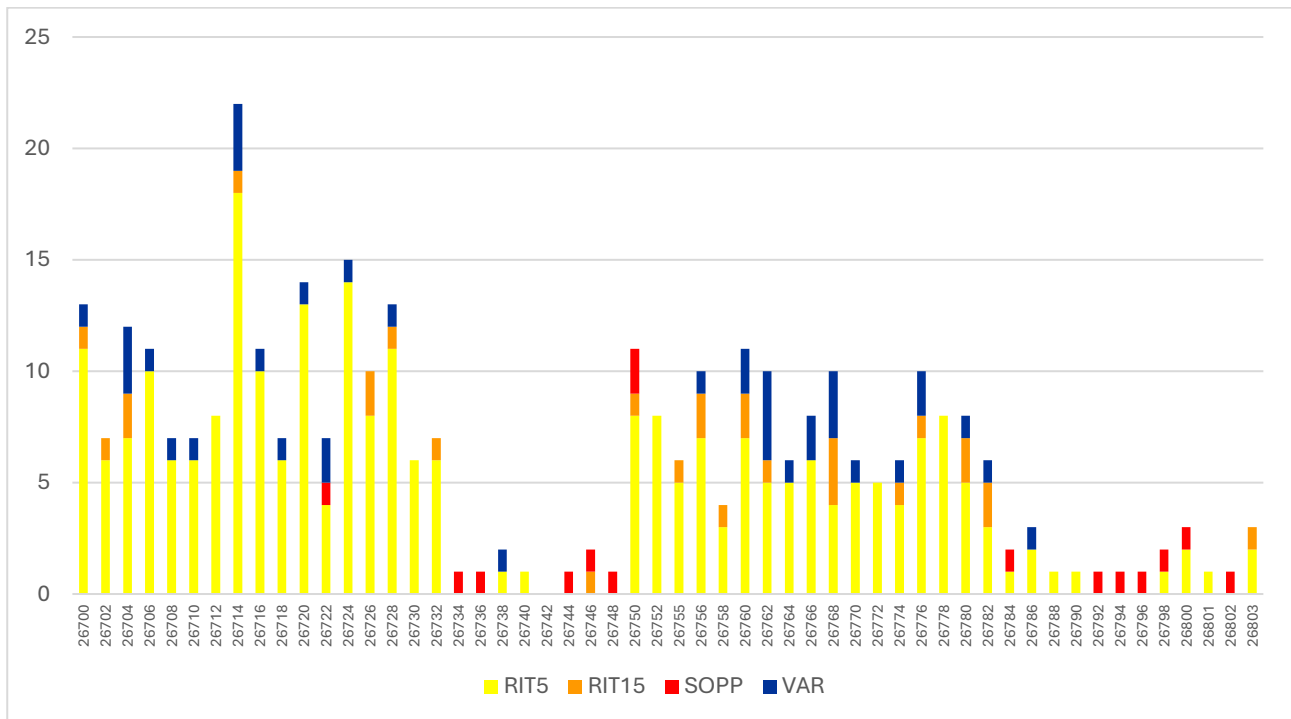

Treno peggiore: 26714 – 19 ritardi (di cui 1 grave) e 3 limitazioni di percorso

Treno migliore: 26742 – 0 ritardi e 0 soppressioni

TRENO	RIT5	RIT15	SOPP	VAR
26700	11	1	0	1
26702	6	1	0	0
26704	7	2	0	3
26706	10	0	0	1
26708	6	0	0	1
26710	6	0	0	1
26712	8	0	0	0
26714	18	1	0	3
26716	10	0	0	1
26718	6	0	0	1
26720	13	0	0	1
26722	4	0	1	2
26724	14	0	0	1
26726	8	2	0	0
26728	11	1	0	1
26730	6	0	0	0
26732	6	1	0	0
26734	0	0	1	0
26736	0	0	1	0
26738	1	0	0	1
26740	1	0	0	0
26742	0	0	0	0
26744	0	0	1	0
26746	0	1	1	0
26748	0	0	1	0
26750	8	1	2	0
26752	8	0	0	0

TRENO	RIT5	RIT15	SOPP	VAR
26755	5	1	0	0
26756	7	2	0	1
26758	3	1	0	0
26760	7	2	0	2
26762	5	1	0	4
26764	5	0	0	1
26766	6	0	0	2
26768	4	3	0	3
26770	5	0	0	1
26772	5	0	0	0
26774	4	1	0	1
26776	7	1	0	2
26778	8	0	0	0
26780	5	2	0	1
26782	3	2	0	1
26784	1	0	1	0
26786	2	0	0	1
26788	1	0	0	0
26790	1	0	0	0
26792	0	0	1	0
26794	0	0	1	0
26796	0	0	1	0
26798	1	0	1	0
26800	2	0	1	0
26801	1	0	0	0
26802	0	0	1	0
26803	2	1	0	0

Ritardo medio per treno:

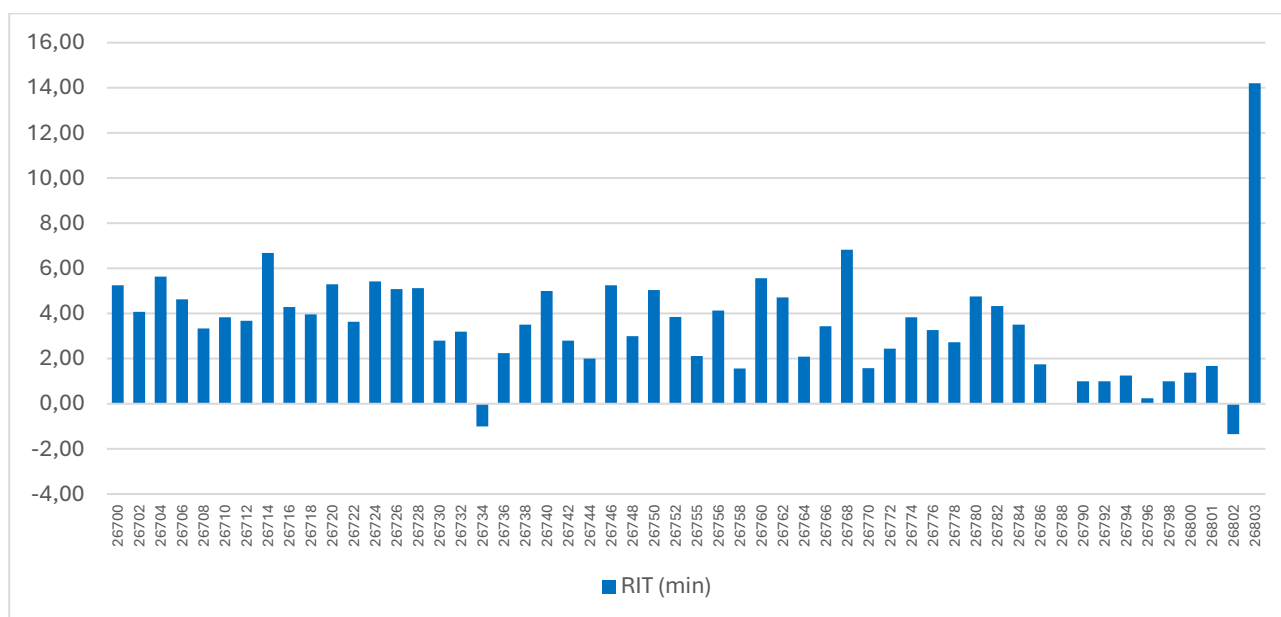

Treno peggiore: 26803 – Ritardo medio: 14,2 minuti

Treno migliore: 26802 – Ritardo medio: -1,3 minuti

TRENO	RIT (min)
26700	5,25
26702	4,08
26704	5,64
26706	4,63
26708	3,33
26710	3,83
26712	3,68
26714	6,68
26716	4,29
26718	3,96
26720	5,29
26722	3,64
26724	5,42
26726	5,08
26728	5,13
26730	2,80
26732	3,20
26734	-1,00
26736	2,25
26738	3,50
26740	5,00
26742	2,80
26744	2,00
26746	5,25
26748	3,00
26750	5,04
26752	3,84

TRENO	RIT (min)
26755	2,12
26756	4,13
26758	1,56
26760	5,57
26762	4,71
26764	2,08
26766	3,43
26768	6,82
26770	1,58
26772	2,44
26774	3,83
26776	3,26
26778	2,72
26780	4,75
26782	4,33
26784	3,50
26786	1,75
26788	0,00
26790	1,00
26792	1,00
26794	1,25
26796	0,25
26798	1,00
26800	1,38
26801	1,68
26802	-1,34
26803	14,20

Report realizzato da:

il 01/10/2024

