

## Linea ferroviaria CUNEO-VENTIMIGLIA

### Report di Puntualità dei Treni

#### Periodo dal 01/11/2024 al 30/11/2024:

- **240** treni monitorati (95% dei treni circolati)
- **58,75%** dei treni sono arrivati a destinazione in orario
- **22** treni sono arrivati a destinazione con un ritardo tra 5 e 15 minuti
- **19** treni sono arrivati a destinazione con un ritardo superiore a 15 minuti
- **9** treni sono stati soppressi
- **49** treni hanno subito una limitazione di percorso

Nel dettaglio, sono stati totalizzati 1111 minuti di ritardo, pari a circa 18 ore.

#### Statistiche aggregate per settimane:

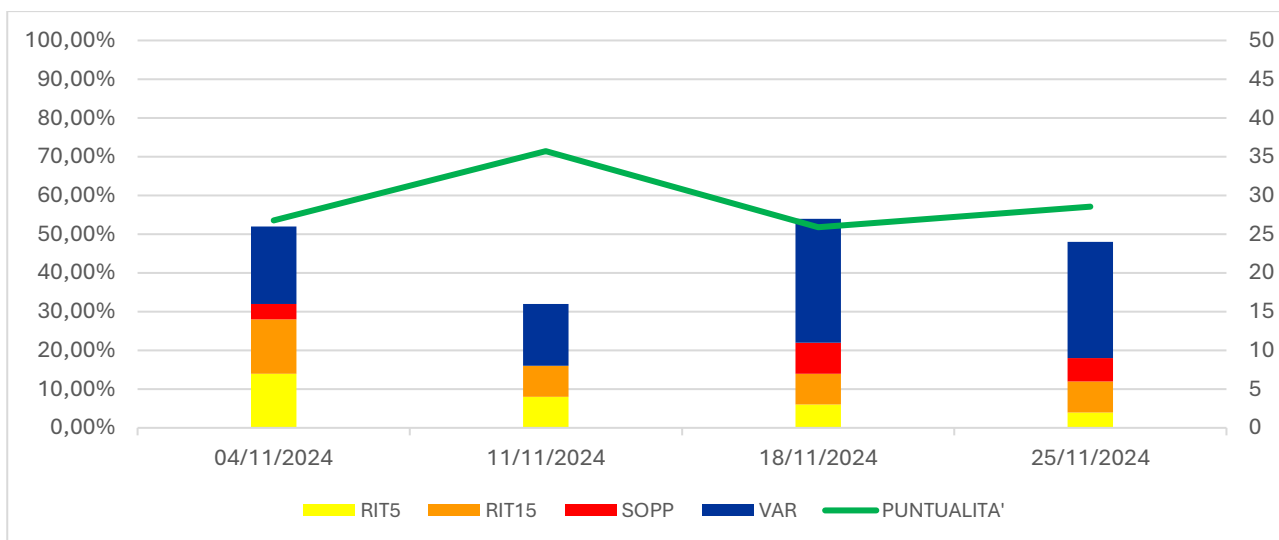

SETTIMANE	PUNTUALITA'	RIT5	RIT15	SOPP	VAR	TRENI MONITORATI	PERC. TRENI MONITORATI
04/11/2024	53,57%	7	7	2	10	56	100%
11/11/2024	71,43%	4	4	0	8	56	100%
18/11/2024	51,79%	3	4	4	16	56	100%
25/11/2024	57,14%	2	4	3	15	56	100%

#### Confronto con i mesi precedenti:

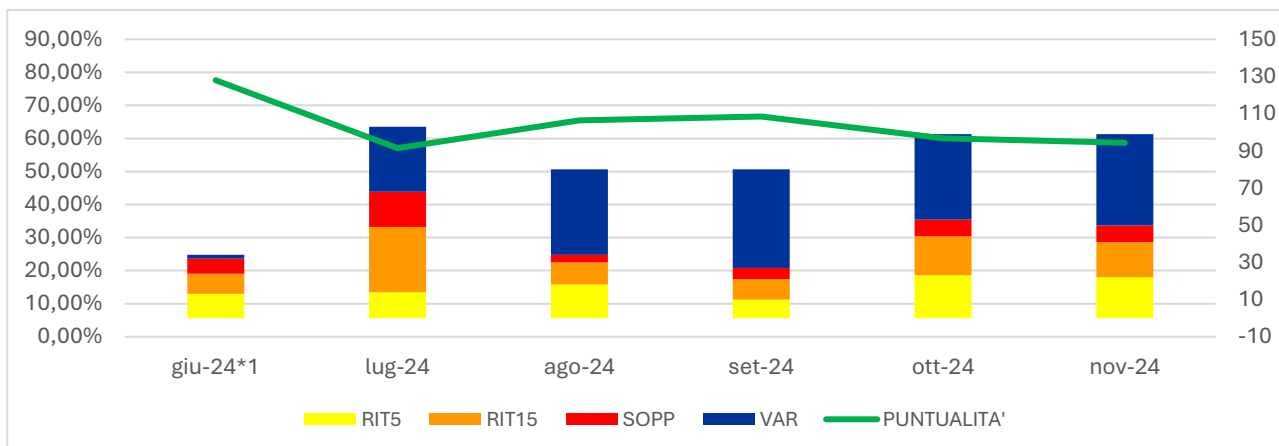

NB: con RIT5 si intendono i ritardi tra 5 e 15 minuti; con RIT15 si intendono i ritardi oltre 15 minuti.

**Ritardo medio:**

Nel periodo dal 01/11/2024 al 30/11/2024 si osserva una media di ritardo all'arrivo di 4,6 minuti. Nel grafico sottostante è presente il ritardo medio aggregato per singoli giorni:

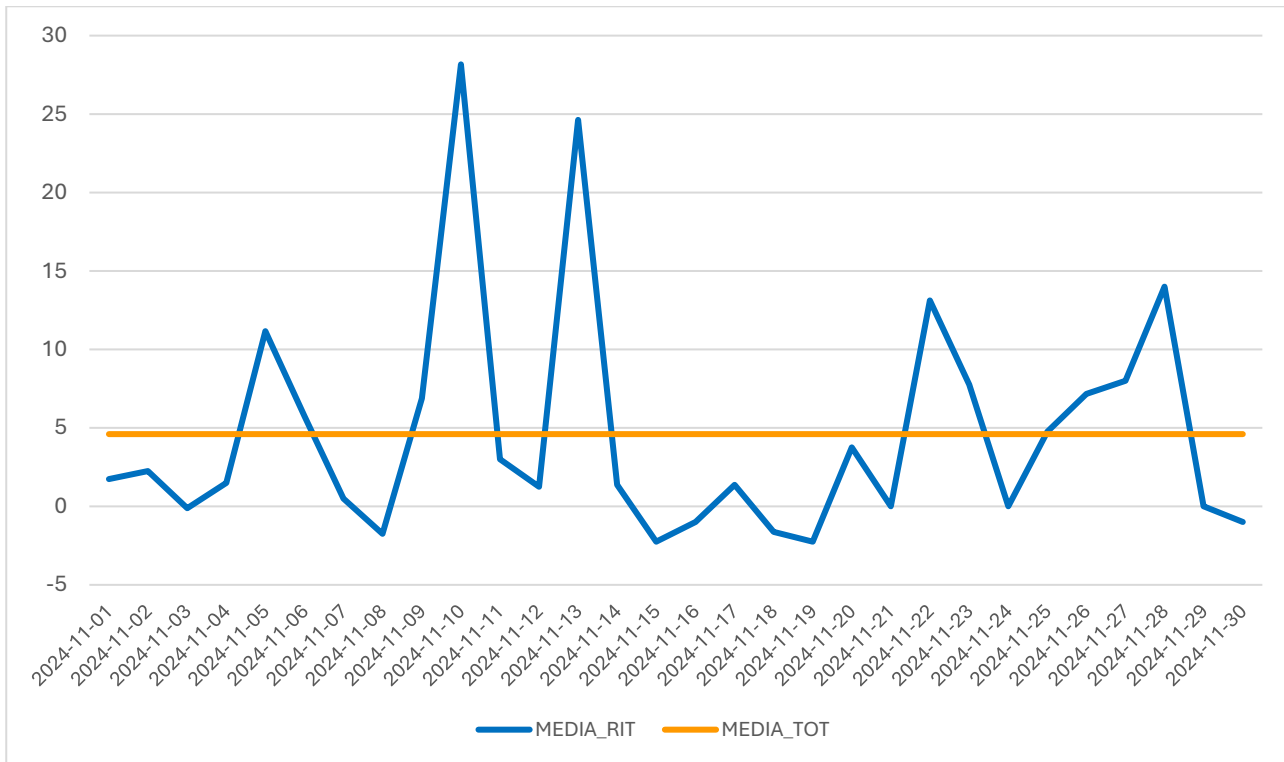

Giorno peggiore: 10/11/2024 – Ritardo medio: 28,2 minuti  
 Giorni migliori: 15/11/2024 – 19/11/2024 – Ritardo medio: -2,3 minuti

**Numero di ritardi, soppressioni e variazioni per treno:**

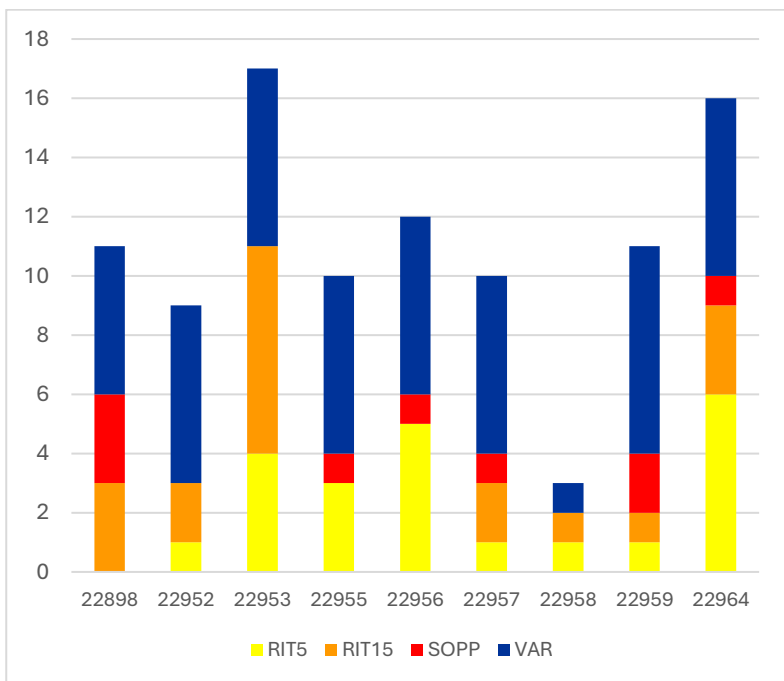

TRENO	RIT5	RIT15	SOPP	VAR
22898	0	3	3	5
22952	1	2	0	6
22953	4	7	0	6
22955	3	0	1	6
22956	5	0	1	6
22957	1	2	1	6
22958	1	1	0	1
22959	1	1	2	7
22964	6	3	1	6

Treno peggiore: 22953 – 11 ritardi (di cui 7 gravi) e 6 variazioni  
 Treno migliore: 22958 – 2 ritardi (di cui 1 grave) e 1 variazione

**Ritardo medio per treno:**

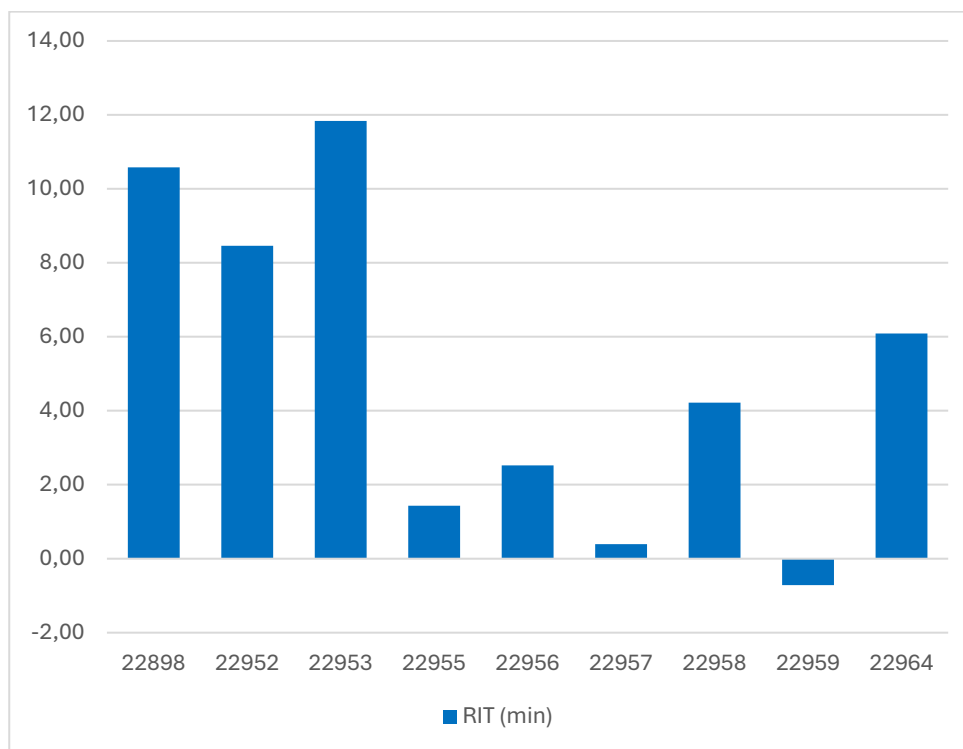

TRENO	RIT (min)
22898	10,58
22952	8,46
22953	11,83
22955	1,43
22956	2,52
22957	0,39
22958	4,22
22959	-0,71
22964	6,09

Treno peggiore: 22953 – Ritardo medio: 11,8 minuti

Treno migliore: 22959 – Ritardo medio: -0,7 minuti